

Opolski Wojewódzki
Konservator Zabytków

Opole, 16.03.2026 r.

ZN.5183.100.2026.MK

Komenda Wojewódzka Policji w Opolu
ul. Korfańskiego 2
45-077 Opole

Odpowiadając na wniosek z dnia 06.02.2026 r. w sprawie wydania opinii na temat możliwości ocieplenia elewacji budynku przy ul. Korfańskiego 4 w Opolu, po przeprowadzeniu oględzin budynku oraz jego wnętrza w dniu 10.03.2026 r., na podstawie art. 27 Ustawy z dnia 23 lipca 2003 r. o ochronie zabytków i opiece nad zabytkami (t.j. - Dz.U. z 2024 r. poz. 1292 ze zm.) Opolski Wojewódzki Conservator Zabytków (OWKZ) przedstawia następujące zalecenia konserwatorskie do zakresu prac wymienionego we wniosku:

1. Nie dopuszcza się wykonania ocieplenia elewacji budynku, na których występują elementy dekoracji architektonicznej, takie jak gzymsy, opaski okienne czy podziały ramowe – dotyczy to bryły głównej budynku krytej dachem dwuspadowym oraz bryły krytej dachem płaskim usytuowanej od strony kanału. Nie wnosi się zastrzeżeń do ocieplenia elewacji bryły dobudowanej w narożniku od strony kanału, na których nie występują detale.
2. Należy zachować istniejącą dekorację architektoniczną i poddać konserwacji z wykorzystaniem materiałów analogicznych z oryginałem. Kolorystykę elewacji należy opracować w stonowanych barwach, z użyciem maksymalnie dwóch kolorów dla zaakcentowania detalu.
3. Należy zachować salę balową w istniejącej formie przestrzennej z emporami i półkolistą absydą z konchą. Wszelkie detale i elementy wystroju wnętrza nie pochodzące z okresu budowy budynku nie podlegają ochronie konserwatorskiej. Przed przystąpieniem do prac remontowych wnętrza należy przeprowadzić kwerendę archiwalną w celu ustalenia pierwotnego wystroju architektonicznego sali.
4. Ochronie konserwatorskiej podlega oryginalna klatka schodowa z drewnianymi balustradami i fragmentem oryginalnej boazerii.

Budynek ujęty jest w gminnej ewidencji zabytków. W przypadku robót wymagających uzyskania pozwolenia na budowę OWKZ uzgadnia inwestycje na podstawie art. 39 ust. 3 ustawy z dnia 7 lipca 1994r.

– Prawo budowlane na wniosek właściwego organu.

WPŁYNĘŁO
Sekretariat
Wydziału Inwestycji i Remontów
KWP w Opolu
dnia 24.03.2026
DK 42144/2026
Opolskiego Wojewódzkiego Conservatora Zabytków
Z upoważnienia
Iwona Stopińska-Hrynuk
[dokument podpisany kwalifikowanym podpisem elektronicznym]

Klauzula informacyjna dotycząca zasad przetwarzania danych osobowych przez Opolskiego Wojewódzkiego Conservatora Zabytków oraz praw osób, których dane są przetwarzane dostępna jest na stronie <http://wuzopole.pl> oraz w siedzibie Urzędu.

Opolski Wojewódzki Urząd Ochrony Zabytków w Opolu
ul. Piastowska 14
45-081 Opole

data 24.03.2026
tel. +48 77 45 24 433
email: biuro@wuzopole.pl
AE: PL-95456-12577-WWTAL-24

PRZYBIENIE

1. Nazwa pomieszczenia	2. Powierzchnia	3. Wolumen	4. Wysokość	5. Ciężar	6. Ciężar własny	7. Ciężar użytkowy	8. Ciężar całkowity	9. Ciężar śniegu	10. Ciężar wiatru	11. Ciężar lodu	12. Ciężar śniegu i lodu	13. Ciężar wiatru i lodu	14. Ciężar śniegu, lodu i wiatru	15. Ciężar śniegu, lodu, wiatru i wody	16. Ciężar śniegu, lodu, wiatru, wody i węgla	17. Ciężar śniegu, lodu, wiatru, wody, węgla i żelaza	18. Ciężar śniegu, lodu, wiatru, wody, węgla, żelaza i miedzi	19. Ciężar śniegu, lodu, wiatru, wody, węgla, żelaza, miedzi i cynku	20. Ciężar śniegu, lodu, wiatru, wody, węgla, żelaza, miedzi, cynku i niklu
1. Sala symulacji bezstrzałowej	100,00	100,00	2,50	250,00	100,00	150,00	400,00	100,00	100,00	100,00	100,00	100,00	100,00	100,00	100,00	100,00	100,00	100,00	100,00
2. Pokoje gościnne:																			
A- jeden pokój + sanitariat	100,00	100,00	2,50	250,00	100,00	150,00	400,00	100,00	100,00	100,00	100,00	100,00	100,00	100,00	100,00	100,00	100,00	100,00	100,00
B- jeden pokój + sanitariat	100,00	100,00	2,50	250,00	100,00	150,00	400,00	100,00	100,00	100,00	100,00	100,00	100,00	100,00	100,00	100,00	100,00	100,00	100,00

WYKAZ POMIESZCZEŃ – KONCEPCJA
PRZYBIENIE – CZĘŚĆ POMIESZCZEŃ

LP.	POMIESZCZENIE
1.	Sala symulacji bezstrzałowej
2.	Pokoje gościnne: A- jeden pokój + sanitariat B- jeden pokój + sanitariat

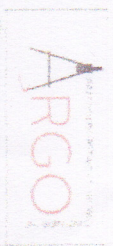
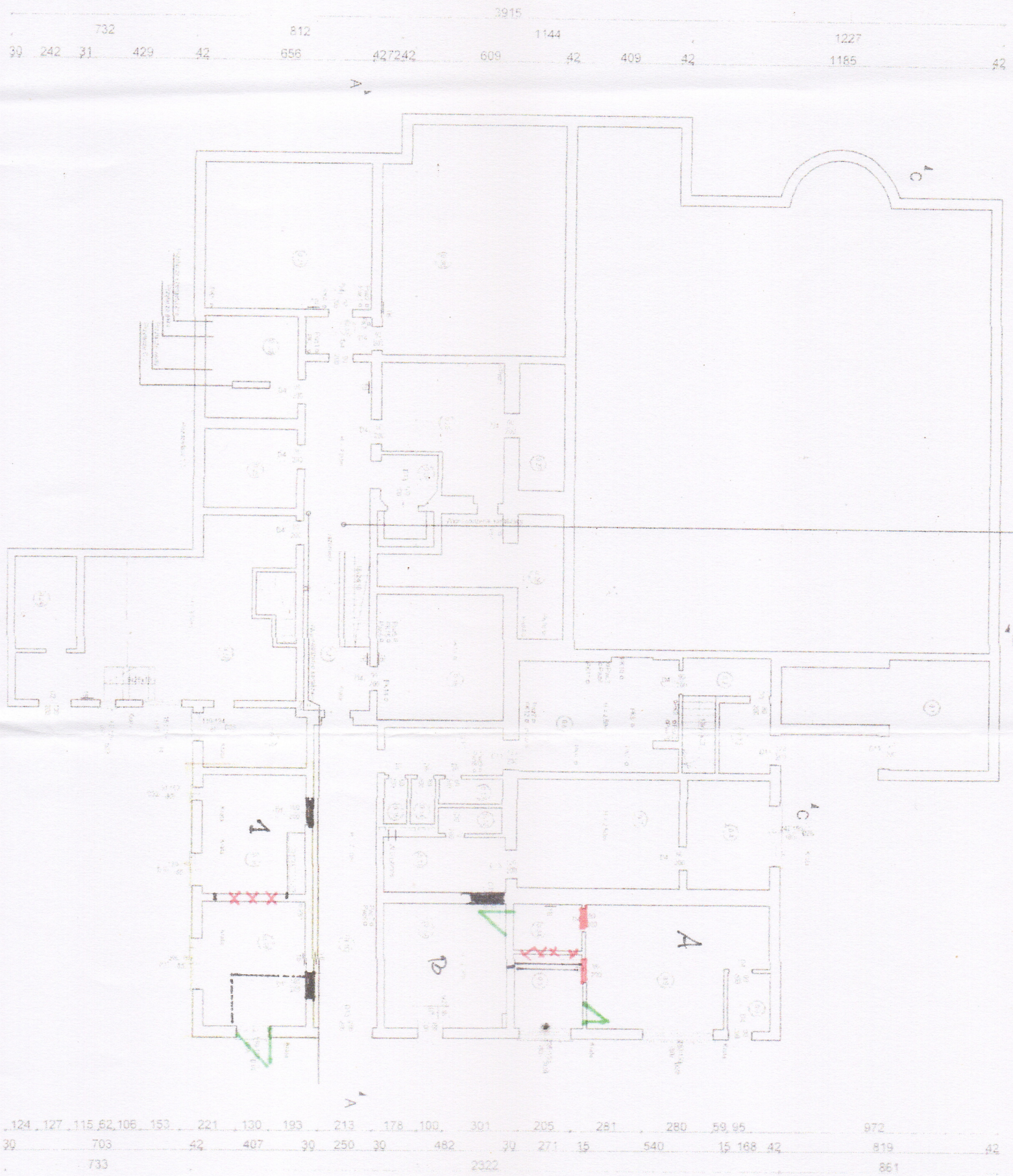

Wykonano w 1990 r.
Wzrost 1,70 m
Ciężar 70 kg
Ciężar własny 100 kg
Ciężar użytkowy 100 kg
Ciężar całkowity 200 kg
Ciężar śniegu 100 kg
Ciężar wiatru 100 kg
Ciężar lodu 100 kg
Ciężar śniegu i lodu 100 kg
Ciężar wiatru i lodu 100 kg
Ciężar śniegu, lodu i wiatru 100 kg
Ciężar śniegu, lodu, wiatru i wody 100 kg
Ciężar śniegu, lodu, wiatru, wody i węgla 100 kg
Ciężar śniegu, lodu, wiatru, wody, węgla i żelaza 100 kg
Ciężar śniegu, lodu, wiatru, wody, węgla, żelaza i miedzi 100 kg
Ciężar śniegu, lodu, wiatru, wody, węgla, żelaza, miedzi i cynku 100 kg
Ciężar śniegu, lodu, wiatru, wody, węgla, żelaza, miedzi, cynku i niklu 100 kg

306	2354	1041	42
42	264	48	1743
499	130	163	130
	195	211	195
	130	160	130
	80	441	42
	843	240	309
	505	210	156

PARTER

LP.	POMIESZCZENIE
1.	Szatknia odzieży wierzchniej
2.	Biuro - 2 osoby
3.	Pomieszczenie porządkowe
4.	Szatknia męska z umywalką
5.	Szatknia damska z umywalką
6.	Sala treningowa
7.	Biuro – 2 osoby
8.	Magazyn
9.	Magazyn
10.	Magazyn
11.	Toaleta ogólnodostępna
12.	Toaleta ogólnodostępna
13.	Magazyn
14.	Sala komputerowa
15.	Sala wykładowa
16.	Biuro – 2 osoby
17.	Strefa gastronomiczna z częścią wydzielonego pomieszczenia socjalnego
18.	Szatknia odzieży wierzchniej

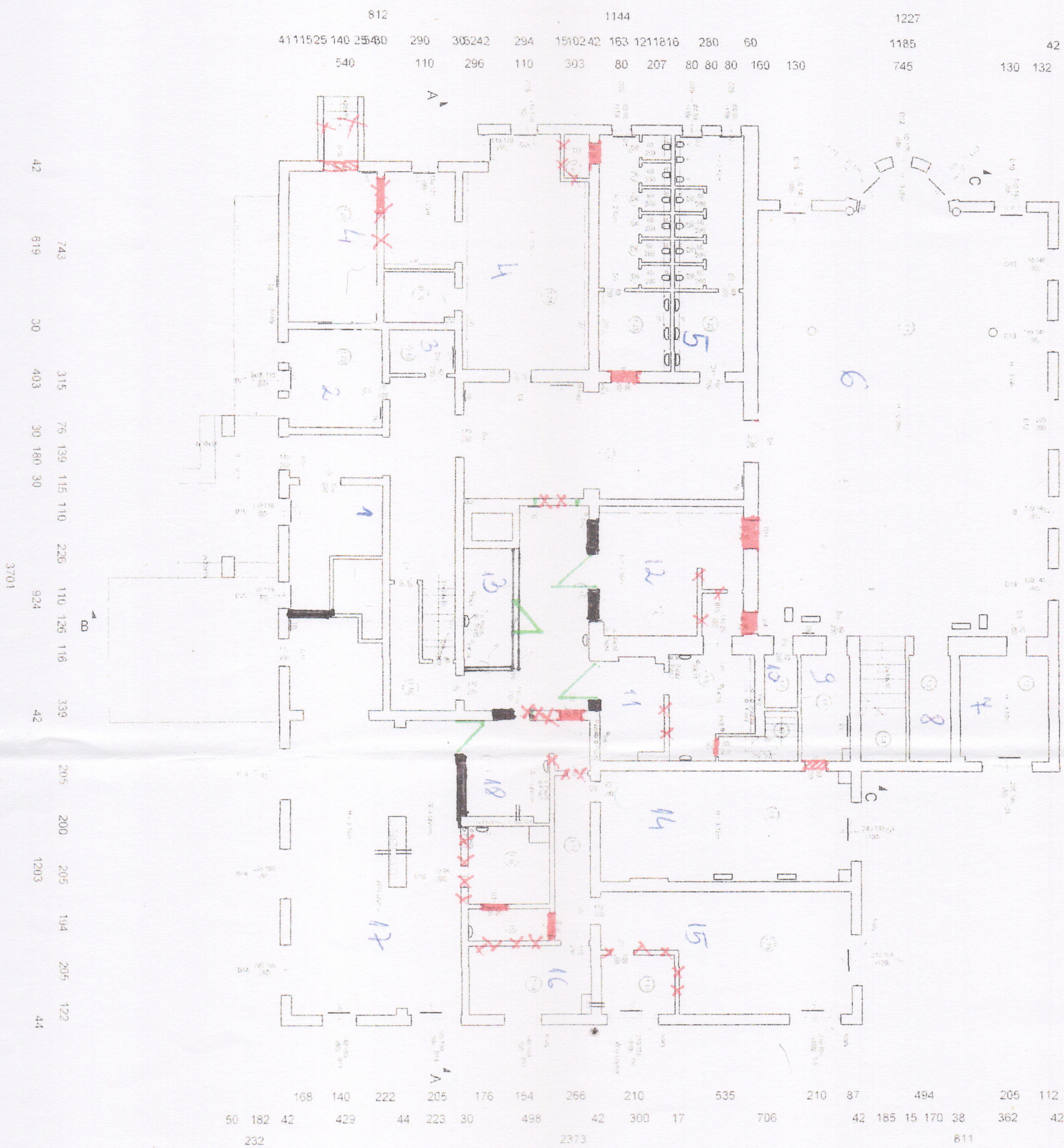

WYKAZ POMIESZCZEŃ – KONCEPCJA

I PIĘTRO

LP. POMIESZCZENIE	
1.	Sekretariat
2.	Kierownik
3.	Z-ca kierownika
4.	Biuro – 2 osoby
5.	Sala wykładowa
6.	Sala wykładowe nr 6a i 6b
7.	Szatnia odzieży wierzchniej
8.	Pomieszczenie biurowe 4 osoby
9.	Socjalny
10.	Toaleta męska
11.	Toaleta damska
12.	Biuro – 2 -3 osoby
13.	Biuro – 2 -3 osoby
14.	Sala wykładowa
15.	Toaleta personelu/WC niepełnosprawnych
16.	Pomieszczenie porządkowe
17.	Biuro – 2 osoby
18.	Biuro – 2 osoby
19.	Biuro – 2 osoby
20.	Server

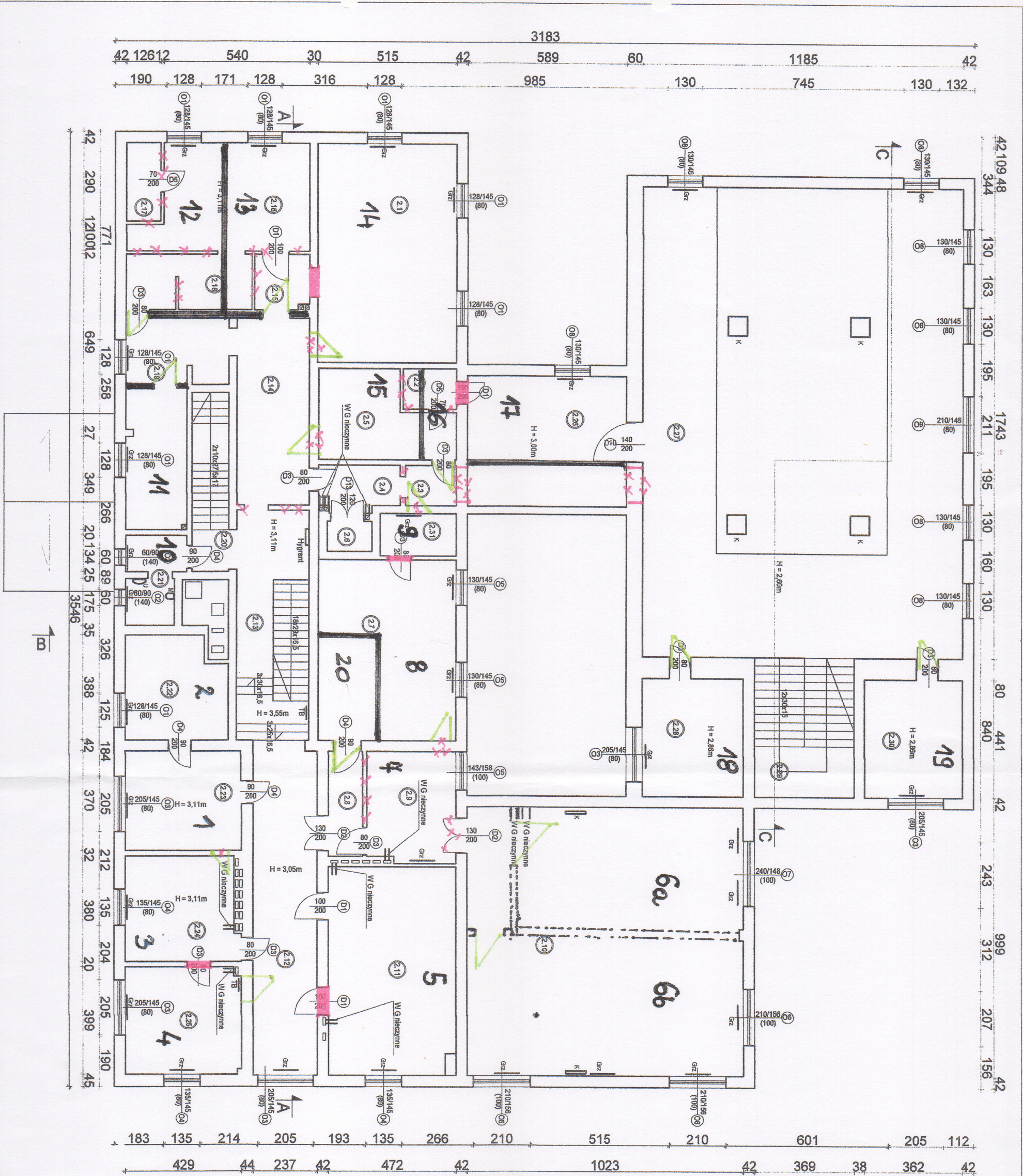

ARGO PRZEDSIĘBIORSTWO USŁUGOWO
ARCHITECTURA

TEMAT:
Inwentaryzacja architektoniczna, budowlana i sanitarna
budynku w Opolu przy ul. Korfańskiego 4

INWESTOR:
Komenda Wojewódzka Państwowej Straży Pożarnej w Opolu,
ul. Korfańskiego 2, 45-077 Opole

POŁOŻENIE:
Opole, ul. Korfańskiego 4
Jednostka ewidencyjna: 166101_1.0103

Obiekt ewidencyjny: Opole

Działka nr: 10316

PROJEKTOWAŁ:
mgr inż. Artur Szombarski
upr. nr SLK/044/PBK/18

OPRACOWAŁ:
inż. Mateusz Teper

SKALA: 1:100

FORMAT: A2

DATA: 05.2025

NR RYSU: PB-01

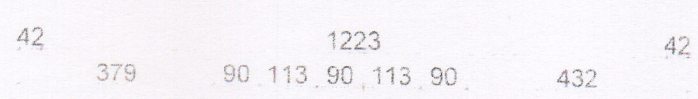

Титул
ИЕ - таблица бездифференцируемых
Сайт - g7zovyx
Viki - voprosy.kibernetika.ru
WIKI - Voprosy kibernetika.ru
K - Kibernetika
N - Nepravilnaya
P - Psiha
M - Misa obshchestva
Z - Zvezda
U - Ulyayushka

WYKAZ POMIESZCZEŃ – KONCEPCJA PODDASZE